

LETTRE D'INFORMATION DE L'UTL n° 218

25/11/2016

1. **CONFÉRENCE** mardi 29 à 15h au Théâtre

Laurence ESMIEU, Guide-conférencière, nous invite à suivre le parcours de

Clémenceau

Et à (re)découvrir sa face cachée, plus intimiste. [En savoir +](#)

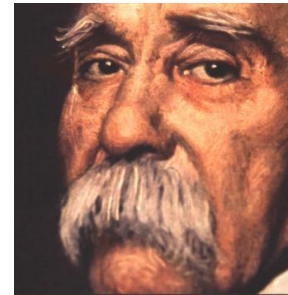

Les auditeurs qui ne peuvent ou ne veulent rester pour la **séance de questions-réponses** sont priés de s'installer de façon à **partir discrètement** par l'arrière de la salle, comme cela s'est toujours pratiqué.

2. **AUTRES ACTIVITÉS**

Cette **fin de semaine**, l'UTL contribuera à la collecte pour la **Banque Alimentaire** grâce à une quarantaine de volontaires.

Lundi 28, dans le cadre de **Ciné-Temps Libre**, sera projeté la Palme d'Or du festival de Cannes 2016 : « **Moi, Daniel Blacke** » *du britannique Ken Loach*
Pris tous deux dans les filets des aberrations administratives de la Grande-Bretagne d'aujourd'hui, Daniel et Katie vont tenter de s'entraider... [En savoir +](#)



Mercredi 30, à la Grange Dîmière, les animateurs du Cercle [Histoire Locale](#), Daniel MOURAY, consultant, et Annie LEFEBVRE, administratrice de l'UTL, vous expliqueront tout sur ce que vous voulez savoir sur [Le canal Seine-Nord Europe dans le Cambrésis](#)

Ce cercle est **gratuit** et sans inscription préalable.

Jeudi 01/12, [l'Atelier du Goût](#) a pour ambition de vous faire (re)vivre quelques **Souvenirs de vacances**

Dernière semaine pour [s'inscrire au déjeuner](#) qui précèdera le **Cercle Voyages** du 07/12 sur la **Roumanie**.

Les inscriptions ont été ouvertes dernièrement pour la visite des expositions au [Louvre-Lens](#) et notamment de celle sur **La Mésopotamie**.

Elles sont toujours en cours pour une familiarisation avec la [culture chinoise](#) et pour les prochains [voyages](#). Une 2^{ème} séance a été mise en place pour la [Bio-cosmétique](#)

A bientôt

Le Président

Pascal LASSELIN